Formen Cars Handels GmbH
Kromsdorfer Str. 15 - 99427 Weimar - Tel.: 03643 / 815700



Ihr Ansprechpartner

Herr Christian Rau
E-Mail: info@formencars-gmbh.de
Telefon: 03643 815700

Audi A4 45 quattro 2.0 TFSI Avant LED NAVI ACC R...

AK82-PK2611-0713-1717W.: Angebotsnr.:

















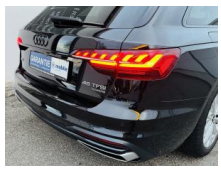

Erstzulassung:	Kilometer:	Farbe:	Leistung:	Kraftstoffart:
22.04.2022	70.000	Schwarz	195 kW / 265 PS	Benzin

PREIS
27.760 €

FINANZIERUNGSBEISPIEL

Laufzeit: 60 Monate	Anzahlung: 22 %
Basis-Finanzierung:*	Mtl. Rate:
Zielraten-Finanzierung:**	Mtl. Rate: 252 €

* Basisfinanzierung: Anzahlung: 6.107 Euro, Laufzeit: 60 Monate, Nettodarlehen: 21.653 Euro, Gesamtbetrag: 32.085 Euro, Zinsätze: 7.71% Sollz. (gebunden), 7.99% eff.
** Zielratenfinanzierung: Anzahlung: 6.107 Euro, Laufzeit: 60 Monate, Nettodarlehen: 21.653 Euro, Zielrate: 13.880 Euro, Gesamtbetrag: 34.857 Euro, Zinsätze: 7.71% Sollz. (gebunden), 7.99% eff.,
Achtung! Kredite kosten Geld.
Vermittlung für: Bank 11
Repräsentatives Beispiel gem. § 17 Abs. 4 PAngV.

Ausstattung

Sicherheit
- Abstandswarner
- Geschwindigkeitsbegrenzungsanlage
- Müdigkeitswarnsystem
- Notrufsystem
- Reifendruckkontrollsystem
- PDC Park Distance Control hinten
- Elektronische Parkbremse
- Anti-Blockiersystem ABS
- Antischlupfregelung ASC+T
- elektronische Stabilitätskontrolle (ESP / DSP)
- Servolenkung
- Geschwindigkeitsregelung (Tempomat)
- Regensensor
- Wegfahrsperre
- Kindersitzbefestigung
- Allrad
- PDC Park Distance Control vorne
- LED-Scheinwerfer
- Spurhalteassistent
- Notbremsassistent
- Spurwechselassistent
- Licht- und Regensensor
- Wegfahrsperre (elektronisch)
- Anti-Blockier-System (ABS)
- Servolenkung elektro-mechanisch
- Elektron. Stabilitätskontrolle (ESC)
- Antriebsart: Allradantrieb
- Kindersicherheits-Paket
- Isofix-Aufnahmen für Kindersitz
- Scheibenwaschdüsen heizbar
- Audi connect (Notruf- und Assistance-System)
- Reifendruck-Kontrollsystem
- Kopf-Airbag-System (Sideguard)
- Seitenairbag vorn
- Airbag Beifahrerseite abschaltbar
- Reifen-Reparaturkit
- Fahrassistenz-System: Fernlichtassistent
- Einparkhilfe hinten (APS)
- Innenspiegel mit Abblendautomatik
- Fahrassistenz-System: Insassen-Schutzsystem (Audi pre sense basic)
- Fahrassistenz-System: City-Notbremsfunktion (Audi pre sense City)
- Fahrassistenz-System: Verkehrszeichenerkennung
- Allradkupplung
- Fahrassistenz-System: Stauassistent
- Assistenz-Paket Tour
- Fahrassistenz-System: Ausweich-Assistent
- Fahrassistenz-System: Abbiege-Assistent links
- Fahrassistenz-System: Autom. Distanzregelung (Adaptive Cruise Control) mit Stop&Go inkl. Audi pre sense front
- Fahrassistenz-System: Spurhalteassistent (active lane assist)

EGA
STÄNDIG ÜBER 15.000 FAHRZEUGE IM BESTAND!

© 2004-2026 Formen Cars Handels GmbH - Alle Rechte vorbehalten - Preisangaben ohne Gewähr und soweit nicht anders ausgewiesen inklusive MwSt.
Änderungen und Irrtümer vorbehalten