Formen Cars Handels GmbH
Kromsdorfer Str. 15 - 99427 Weimar - Tel.: 03643 / 815700

Ihr Ansprechpartner

Frau Gina Sophie Kroll
E-Mail: info@formencars.de
Telefon: 03643 815700

Audi A6 2.0 TFSI E QUATTRO*MATRIX*HUD*360*MEMORY

NK00-1325 **Angebotsnr.:**


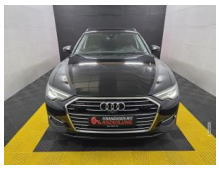
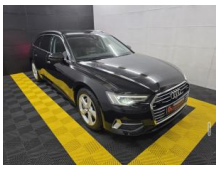
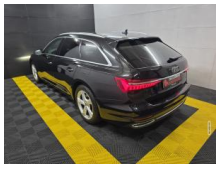






Erstzulassung:	Kilometer:	Farbe:	Leistung:	Kraftstoffart:
01.12.2021	129.849		220 kW / 299 PS	Plug-In-Hybrid (B)

PREIS
31.060 €

FINANZIERUNGSBEISPIEL
Laufzeit: 60 Monate Anzahlung: 22 %
Basis-Finanzierung:* Mtl. Rate:
Zielraten-Finanzierung:** Mtl. Rate: **282 €**

* Basisfinanzierung: Anzahlung: 6.833 Euro, Laufzeit: 60 Monate, Nettodarlehen: 24.227 Euro, Gesamtbetrag: 35.899 Euro, Zinsätze: 7.71% Sollz. (gebunden), 7.99% eff.
** Zielratenfinanzierung: Anzahlung: 6.833 Euro, Laufzeit: 60 Monate, Nettodarlehen: 24.227 Euro, Zielrate: 15.530 Euro, Gesamtbetrag: 39.001 Euro, Zinsätze: 7.71% Sollz. (gebunden), 7.99% eff.,
Achtung! Kredite kosten Geld.
Vermittlung für: Bank 11
Repräsentatives Beispiel gem. § 17 Abs. 4 PAngV.

Ausstattung

Weiteres
- Liebe Kunden
- Audi A6 50 TFSI
- Bis zu 5 Jahre Garantie
- TÜV Neu
- Scheckheftgeplegt
- Komplett aufbereitet
- Nichtraucher-Fahrzeug
- Serien-Ausstattung:
- Airbag Beifahrerseite abschaltbar
- Airbag Fahrer-/Beifahrerseite
- Anti-Blockier-System (ABS)
- Antriebsart: Frontantrieb
- Audi connect (Internetbasierende Dienste)
- Audi connect (Notruf- und Assistance-System)
- Audi Drive Select
- Audi music interface
- Außenspiegel asphärisch
- links
- Außenspiegel asphärisch
- rechts
- Außenspiegel elektr. verstell- und heizbar
- Außenspiegel Wagenfarbe
- Bedienelemente schwarz matt
- Blinkleuchten LED in Außenspiegel integriert
- Dachhimmel Stoff
- Einparkhilfe vorn und hinten
- akustisch und optisch mit selektiver Anzeige (APS Plus)
- Einstiegsleisten mit Aluminiumeinlage
- Elektron. Stabilitäts-Programm (ESP)
- Fahrassistenz-System: Bremsassistent (Audi pre sense front)
- Fahrassistenz-System: Insassen-Schutzsystem (Audi pre sense basic)
- Fahrassistenz-System: Spurverlassenswarnung
- Fahrassistenz-System: Verkehrszeichenerkennung
- Fensterheber elektrisch hinten
- Fensterheber elektrisch vorn
- Frontscheibe Wärmeschutzverglasung
- Funkschlüssel
- Gepäckraumklappe elektr. betätigt (öffnen + schliessen)
- Geschwindigkeits-Regelanlage (Tempomat)
- Getriebe 7-Gang - Doppelkupplungsgetriebe S-tronic
- Glanz-Paket
- Harnstofftank (SCR): 12 Ltr.
- Innenausstattung: Dekoreinlagen Feinlack
- Isofix-Aufnahmen für Kindersitz
- Karosserie: 4-türig
- Kombiinstrument digital (virtual cockpit plus)
- Komfort-Klimaautomatik 2-Zonen
- Kopf-Airbag-System (Sideguard)
- Kraftstofftank: 63 Ltr.

EGA STÄNDIG ÜBER 15.000 FAHRZEUGE IM BESTAND!

© 2004-2026 Formen Cars Handels GmbH - Alle Rechte vorbehalten - Preisangaben ohne Gewähr und soweit nicht anders ausgewiesen inklusive MwSt.
Änderungen und Irrtümer vorbehalten