Formen Cars Handels GmbH
Kromsdorfer Str. 15 - 99427 Weimar - Tel.: 03643 / 815700

Ihr Ansprechpartner

Frau Gina Sophie Kroll
E-Mail: info@formencars.de
Telefon: 03643 815700

Fiat 500e 500 e NAVI/APP~GRA~DAB~KLIMAAUTO~LANEA...

AP08-311788 **Angebotsnr.:**




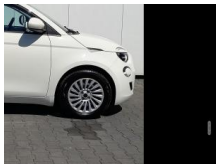
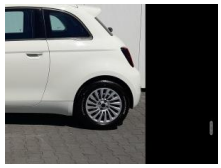



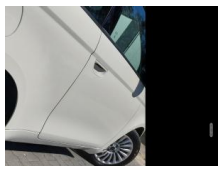

Erstzulassung:	Kilometer:	Farbe:	Leistung:	Kraftstoffart:
27.07.2023	10.000	Weiß	87 kW / 118 PS	Elektro

PREIS
20.240 €

FINANZIERUNGSBEISPIEL
Laufzeit: 60 Monate — Anzahlung: 22 %
Basis-Finanzierung:* — Mtl. Rate:
Zielraten-Finanzierung:** — Mtl. Rate: **184 €**

* Basisfinanzierung: Anzahlung: 4.453 Euro, Laufzeit: 60 Monate, Nettodarlehen: 15.787 Euro, Gesamtbetrag: 23.394 Euro, Zinsätze: 7.71% Sollz. (gebunden), 7.99% eff.
** Zielratenfinanzierung: Anzahlung: 4.453 Euro, Laufzeit: 60 Monate, Nettodarlehen: 15.787 Euro, Zielrate: 10.120 Euro, Gesamtbetrag: 25.415 Euro, Zinsätze: 7.71% Sollz. (gebunden), 7.99% eff.,
Achtung! Kredite kosten Geld.
Vermittlung für: Bank 11
Repräsentatives Beispiel gem. § 17 Abs. 4 PAngV.

Ausstattung

Weiteres
• INNENAUSSTATTUNG UND

STÄNDIG ÜBER 15.000 FAHRZEUGE IM BESTAND!

© 2004-2026 Formen Cars Handels GmbH - Alle Rechte vorbehalten - Preisangaben ohne Gewähr und soweit nicht anders ausgewiesen inklusive MwSt.
Änderungen und Irrtümer vorbehalten