Formen Cars Handels GmbH
Kromsdorfer Str. 15 - 99427 Weimar - Tel.: 03643 / 815700

Ihr Ansprechpartner

Frau Gina Sophie Kroll
E-Mail: info@formencars.de
Telefon: 03643 815700

Ford Kuga 2.0 EcoBlue Hybrid ST-Line*AHK*

Angebotsnr.: AB08-18971

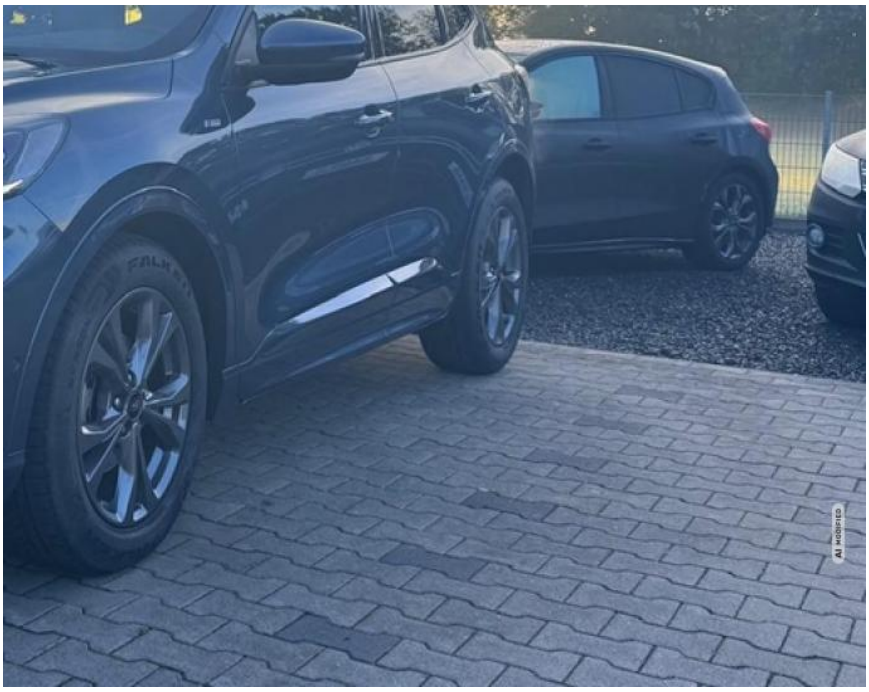



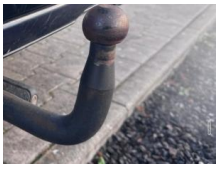

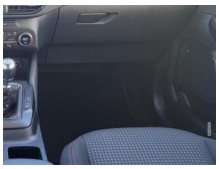

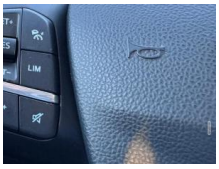

Erstzulassung:	Kilometer:	Farbe:	Leistung:	Kraftstoffart:
02.11.2020	59.500	Blau	110 kW / 150 PS	Diesel

PREIS
20.260 €

FINANZIERUNGSBEISPIEL
Laufzeit: 60 Monate — Anzahlung: 22 %
Basis-Finanzierung:* — Mtl. Rate:
Zielraten-Finanzierung:** — Mtl. Rate: **184 €**

* Basisfinanzierung: Anzahlung: 4.457 Euro, Laufzeit: 60 Monate, Nettodarlehen: 15.803 Euro, Gesamtbetrag: 23.416 Euro, Zinsätze: 7.71% Sollz. (gebunden), 7.99% eff.
** Zielratenfinanzierung: Anzahlung: 4.457 Euro, Laufzeit: 60 Monate, Nettodarlehen: 15.803 Euro, Zielrate: 10.130 Euro, Gesamtbetrag: 25.440 Euro, Zinsätze: 7.71% Sollz. (gebunden), 7.99% eff.,
Achtung! Kredite kosten Geld.
Vermittlung für: Bank 11
Repräsentatives Beispiel gem. § 17 Abs. 4 PAngV.

Ausstattung

Besonderheiten
- **Top gepflegtes Fahrzeug aus 1.Hand!**
- **Lückenlos Scheckheftgepflegt bei uns im Hause**
- **Anhängerkupplung abnehmbar mit 1.900 KG Anhängelast**
- **Abstandstempomat ACC**
- **Sitzheizung vorn + hinten**
- **Frontscheibe heizbar**
- **Lenkrad heizbar**
- **Rückfahrkamera**
- **Parkpilotsystem vorn und hinten**
- **Audio-Navigationssystem Ford mit AppLink**
- **KeyFree-System**
- **Induktionsladeschale für mobile Endgeräte**
- **Außenspiegel elektr. anklappbar**
- **Klimaautomatik 2-Zonen**

Sicherheit
- Abstandswarner
- Geschwindigkeitsbegrenzungsanlage
- Notrufsystem
- Reifendruckkontrollsystem
- Totwinkel-Assistent
- PDC Park Distance Control hinten
- Elektronische Parkbremse
- Anti-Blockiersystem ABS
- Antischlupfregelung ASC+T
- elektronische Stabilitätskontrolle (ESP / DSP)
- Servolenkung
- Regensensor
- Wegfahrsperre
- Kindersitzbefestigung
- PDC Park Distance Control vorne
- LED-Scheinwerfer
- Spurhalteassistent
- Notbremsassistent
- Isofix-Aufnahmen für Kindersitz
- Anti-Blockier-System (ABS)
- Antischlupfregelung (ASR)
- Elektron. Stabilitäts-Programm (ESP)
- Tagfahrlicht LED
- Reifendruck-Kontrollsystem
- Kindersicherung elektrisch
- Notbrems-Assistent
- Pre-Collision-System
- Spurhalteassistent
- Reifen-Reparaturkit
- Start/Stop-Anlage

Multimedia
- Volldigitales Kombiinstrument
- Android Auto
- CarPlay
- Induktionsladen fÃ¼r Smartphones
- Musikstreaming integriert
- Soundsystem
- USB
- Radio DAB
- Verkehrszeichenerkennung
- Sprachsteuerung

EGA STÄNDIG ÜBER 15.000 FAHRZEUGE IM BESTAND!

© 2004-2026 Formen Cars Handels GmbH - Alle Rechte vorbehalten - Preisangaben ohne Gewähr und soweit nicht anders ausgewiesen inklusive MwSt.
Änderungen und Irrtümer vorbehalten