Formen Cars Handels GmbH
Kromsdorfer Str. 15 - 99427 Weimar - Tel.: 03643 / 815700



Ihr Ansprechpartner

Herr Christian Rau
E-Mail: info@formencars-gmbh.de
Telefon: 03643 815700

Opel Crossland X Crossland Elegance *RFK NAVI KL...

AH87-4362099 **Angebotsnr.:**

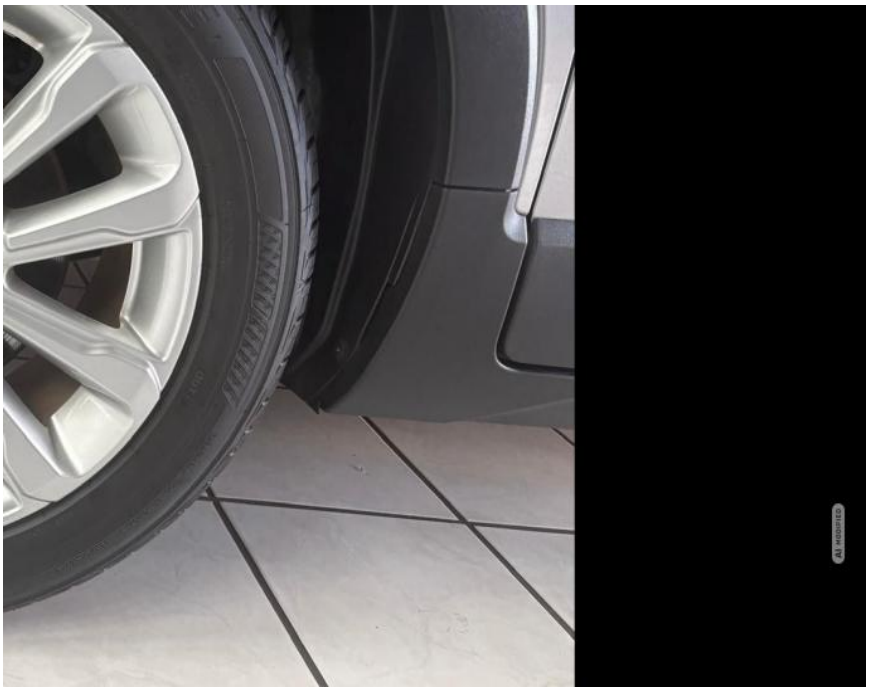

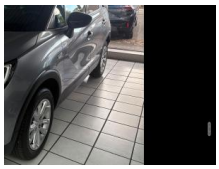





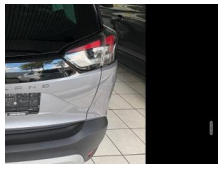









Erstzulassung:	Kilometer:	Farbe:	Leistung:	Kraftstoffart:
20.09.2022	30.371	Grau	81 kW / 110 PS	Benzin

PREIS
14.480 €

FINANZIERUNGSBEISPIEL
Laufzeit: 60 Monate — Anzahlung: 22 %
Basis-Finanzierung:* — Mtl. Rate:
Zielraten-Finanzierung:** — Mtl. Rate: **131 €**

* Basisfinanzierung: Anzahlung: 3.186 Euro, Laufzeit: 60 Monate, Nettodarlehen: 11.294 Euro, Gesamtbetrag: 16.736 Euro, Zinsätze: 7.71% Sollz. (gebunden), 7.99% eff.
** Zielratenfinanzierung: Anzahlung: 3.186 Euro, Laufzeit: 60 Monate, Nettodarlehen: 11.294 Euro, Zielrate: 7.240 Euro, Gesamtbetrag: 18.183 Euro, Zinsätze: 7.71% Sollz. (gebunden), 7.99% eff.,
Achtung! Kredite kosten Geld.
Vermittlung für: Bank 11
Repräsentatives Beispiel gem. § 17 Abs. 4 PAngV.

Ausstattung

Weiteres
- Airbag Fahrer-/Beifahrerseite Ambiente-Beleuchtung Mittelkonsole Anti-Blockier-System (ABS) Antriebsart: Frontantrieb Armlehne vorn links Steckdose (12V-Anschluß) in Mittelkonsole Audiobedienung am Lenkrad Bordcomputer Bremsassistent DAB-Tuner (Radioempfang digital) Dach
- Design-Ausführung (Chrom) Fensterzierleisten Edelstahl / Chrom Einstiegsleisten mit Schriftzug Elektron. Stabilitäts-Programm (ESP) Fahrassistenz-System: Berganfahr-Assistent (HSA
- Hill Start Assist) Fahrassistenz-System: Spurverlassenswarnung Fahrassistenz-System: Verkehrszeichenerkennung Fensterheber elektrisch vorn und hinten
- One-TouchFunktion
- 2 Ltr. - 81 kW (110 PS) Otto-Partikelfilter (OPF) Reifendruck-Kontrollsystem Rücksitz geteilt / klappbar Schadstoffarm nach Abgasnorm Euro 6d Scheinwerfer LED Eco Seitenairbag vorn Sicht-Paket
- Einschaltautomatik für Fahrlicht mit Tunnelerkennung
- Einschaltautomatik für Fahrlicht
- Fahrassistenz-System: Fernlichtassistent
- Scheibenwischer mit Regensensor
- Leseleuchten im Fond
- Innenspiegel mit Abblendautomatik
- Sonnenblenden mit Spiegel (beleuchtet) Start/Stop-Anlage Tagfahrlicht LED Unterfahrschutz-Optik
- vorn und hinten (Silber) Wegfahrsperre Wärmeschutzverglasung hinten abgedunkelt (SolarProtect) Sonderausstattung Dach Kontrast-Lackierung Ergonomiesitz vorn
- elektr. verstellbar Metallic-/Mineraleffekt-Lackierung Nebelscheinwerfer Reserverad (Vorrüstung) Rückfahrkamera mit 180° Umgebungsansicht Audio-Navigationssystem Multimedia Navi Pro
- Freisprecheinrichtung (Bluetooth) mit Sprachsteuerung
- USBSchnittstelle vorn (2-fach) Schließ-/Startsystem Keyless Open
- Trotz größter Mühe und Sorgfalt
- sind Fehler in dieser Fahrzeugbeschreibung nicht ausgeschlossen. Die Fahrzeugbeschreibung dient lediglich der allgemeinen Identifizierung des Fahrzeuges und stellt keinen Vertragsbestandteil im rechtlichen Sinne dar. Ausschlaggebend sind einzig und allein die Vereinbarungen im Kaufvertrag. Änderungen

EGA STÄNDIG ÜBER 15.000 FAHRZEUGE IM BESTAND!

© 2004-2026 Formen Cars Handels GmbH - Alle Rechte vorbehalten - Preisangaben ohne Gewähr und soweit nicht anders ausgewiesen inklusive MwSt.
Änderungen und Irrtümer vorbehalten