Formen Cars Handels GmbH
Kromsdorfer Str. 15 - 99427 Weimar - Tel.: 03643 / 815700



Ihr Ansprechpartner

Herr Christian Rau
E-Mail: info@formencars-gmbh.de
Telefon: 03643 815700

Ford Focus Turnier Active X 1.0 EcoBoost Navi d...

AL41-123456 **Angebotsnr.:**









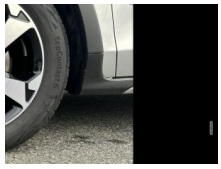

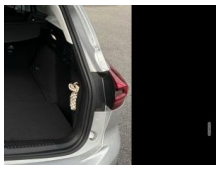







Erstzulassung:	Kilometer:	Farbe:	Leistung:	Kraftstoffart:
01.09.2024	43.500	Silber	114 kW / 155 PS	Benzin

PREIS
26.280 €

FINANZIERUNGSBEISPIEL
Laufzeit: 60 Monate Anzahlung: 22 %
Basis-Finanzierung:* Mtl. Rate:
Zielraten-Finanzierung:** Mtl. Rate: **239 €**

* Basisfinanzierung: Anzahlung: 5.782 Euro, Laufzeit: 60 Monate, Nettodarlehen: 20.498 Euro, Gesamtbetrag: 30.375 Euro, Zinsätze: 7.71% Sollz. (gebunden), 7.99% eff.
** Zielratenfinanzierung: Anzahlung: 5.782 Euro, Laufzeit: 60 Monate, Nettodarlehen: 20.498 Euro, Zielrate: 13.140 Euro, Gesamtbetrag: 33.000 Euro, Zinsätze: 7.71% Sollz. (gebunden), 7.99% eff.,
Achtung! Kredite kosten Geld.
Vermittlung für: Bank 11
Repräsentatives Beispiel gem. § 17 Abs. 4 PAngV.

Ausstattung

Weiteres
- Ausstattungspakete:
- Audio-Navigationssystem Ford SD (mit Ford SYNC 4 und Touchscreen-Farbdisplay): Radioempfang digital (DAB)
- Audiobedienung am Lenkrad
- 6 Lautsprecher
- Vorrüstung Mobiltelefon/Handy mit Bluetooth-/USB-Schnittstelle
- Fahrassistenz-System: Sicherheitssystem SYNC mit automatischem Notruf
- Sprachsteuerung und Bluetooth-Schnittstelle
- Ford SYNC 3 mit Navigation
- Crossover-Body-Kit: Kotflügelverbreiterung
- Stoßfänger Off-Road-Design
- Schwellerschutzleisten
- Easy-Parking-Paket: Parkpilotsystem vorn und hinten
- Fahrassistenz-System: Park-Assistent (Active Park Assist)
- Rückfahrkamera mit Split View
- Fahrassistenz-Paket 2: Scheibenwischer mit Regensensor
- Außenspiegel elektr. anklappbar
- Adaptive Geschwindigkeitsregelanlage (Adaptive Cruise Control / ACC)
- Fahrassistenz-System: Falschfahrer-Warnfunktion
- Fahrassistenz-System: Ausweich-Assistent (Evasive Steer Assistance
- ESA)
- Fahrassistenz-System: Intelligent Drive Assist
- teilautomatisierte Fahrassistenz
- Fahrassistenz-System: Stauassistent inkl. Stop&Go-Funktion
- Fahrassistenz-System: Fahrspur-Pilot
- Rückfahrkamera mit Split View
- Fahrassistenz-System:
- FordPass Connect inkl. eCall: Fahrassistenz-System: Sicherheitssystem SYNC mit automatischem Notruf
- Intelligent Protection System (IPS): Airbag Fahrer-/Beifahrerseite
- Seitenairbag vorn
- Gurtstraffer
- Kopf-Schulter-Airbag vorn und hinten
- Intelligenter Geschwindigkeits-Begrenzer: Geschwindigkeits-Begrenzeranlage
- Matrix-LED-Scheinwerfer: Heckleuchten LED
- Adaptive Scheinwerfer LED mit Abbiegelicht
- Fahrassistenz-System: Fernlichtassistent (Scheinwerfer mit Abblendautomatik)
- Mittelkonsole Premium: Getränkehalter vorn
- Mittelarmlehne vorn mit Staufach und 12V-Anschluß

EGA
STÄNDIG ÜBER 15.000 FAHRZEUGE IM BESTAND!

© 2004-2026 Formen Cars Handels GmbH - Alle Rechte vorbehalten - Preisangaben ohne Gewähr und soweit nicht anders ausgewiesen inklusive MwSt.
Änderungen und Irrtümer vorbehalten