Formen Cars Handels GmbH
Kromsdorfer Str. 15 - 99427 Weimar - Tel.: 03643 / 815700



Ihr Ansprechpartner

Herr Christian Rau
E-Mail: info@formencars-gmbh.de
Telefon: 03643 815700

BMW X3M SPORT HEAD-UP HIFI INNOVATION AHK

WG02-245906 **Angebotsnr.:**

















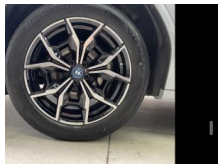

Erstzulassung:	Kilometer:	Farbe:	Leistung:	Kraftstoffart:
05.09.2022	82.375	Grau	215 kW / 292 PS	Plug-In-Hybrid (B)

PREIS
41.150 €

FINANZIERUNGSBEISPIEL
Laufzeit: 60 Monate — Anzahlung: 22 %
Basis-Finanzierung:* — Mtl. Rate:
Zielraten-Finanzierung:** — Mtl. Rate: **374 €**

* Basisfinanzierung: Anzahlung: 9.053 Euro, Laufzeit: 60 Monate, Nettodarlehen: 32.097 Euro, Gesamtbetrag: 47.561 Euro, Zinsätze: 7.71% Sollz. (gebunden), 7.99% eff.
** Zielratenfinanzierung: Anzahlung: 9.053 Euro, Laufzeit: 60 Monate, Nettodarlehen: 32.097 Euro, Zielrate: 20.575 Euro, Gesamtbetrag: 51.671 Euro, Zinsätze: 7.71% Sollz. (gebunden), 7.99% eff.,
Achtung! Kredite kosten Geld.
Vermittlung für: Bank 11
Repräsentatives Beispiel gem. § 17 Abs. 4 PAngV.

Ausstattung

Weiteres
- 19" M Leichtmetallräder Y-Speiche 887 M Bicolor
- Abgasnorm EU6 RDE II
- Ablagenpaket
- Active Guard
- Aktiver Fussgängerschutz
- Aktustischer Fußgängerschutz
- Ambientes Licht
- Anhängerkupplung (Kugelkopf schwenkbar)
- Außenausstattung: Shadow-Line Hochglanz (erweiterter Umfang)
- Aussenhautschutz
- Außenspiegel elektr. anklappbar
- alle Spiegel mit Abblendautomatik
- Ausstattungs-Paket: Connected Professional
- Beifahrerairbag-Deaktivierung
- Blow by-Heizer
- Bluetooth
- BMW Live Cockpit Professional
- ConnectedDrive Services (laufzeitgebundener Dienst)
- DAB-Tuner (Radioempfang digital)
- Dachhimmel Anthrazit (BMW Individual)
- Dachreling
- Deutsch / Bordliteratur
- Deutschland-Ausfuehrung
- Elektrisch verstellbare Spiegel
- Entfall Beifahrer-Lordosenstütze/Beifahrer-Lehnenbreitenverstellung
- Entfall berührungslose Betätigung Heckklappe
- Entfall BMW Digital Key
- Entfall Touch Funktionalität auf BMW Controller
- EU-spezifische Zusatzumfaenge
- Fahrassistenz-System: Driving Assistant
- Fahrassistenz-System: Fernlichtassistent
- Fußmatten in Velours
- Gepäckraumtrennnetz
- Head-up-Display
- HiFi-Lautsprechersystem
- Innenspiegel mit Abblendautomatik
- Innovations-Paket
- Instrumententafel Sensatec
- Intelligenter Notruf
- Kaeltemittel
- Keyless Entry
- Kilometertacho
- Klimaautomatik
- Komfortzugang (Öffnungs- und Schließsystem)
- Leder
- Lederlenkrad
- Lordose
- M Aerodynamikpaket
- M Dachreling Hochglanz Shadow Line
- M Hochglanz Shadow Line
- M Interieurleisten Aluminium Rhombicle dunkel mit Akzentleiste Perlglanz Chrom
- M Lederlenkrad
- M Sportpaket

EGA
STÄNDIG ÜBER 15.000 FAHRZEUGE IM BESTAND!

© 2004-2026 Formen Cars Handels GmbH - Alle Rechte vorbehalten - Preisangaben ohne Gewähr und soweit nicht anders ausgewiesen inklusive MwSt.
Änderungen und Irrtümer vorbehalten