Formen Cars Handels GmbH
Kromsdorfer Str. 15 - 99427 Weimar - Tel.: 03643 / 815700



Ihr Ansprechpartner

Herr Christian Rau
E-Mail: info@formencars-gmbh.de
Telefon: 03643 815700

Seat Tarraco 1.5 TSI ACT FR AHK|21"|KAMERA|BEATS...

Angebotsnr.: LA05-100-00038

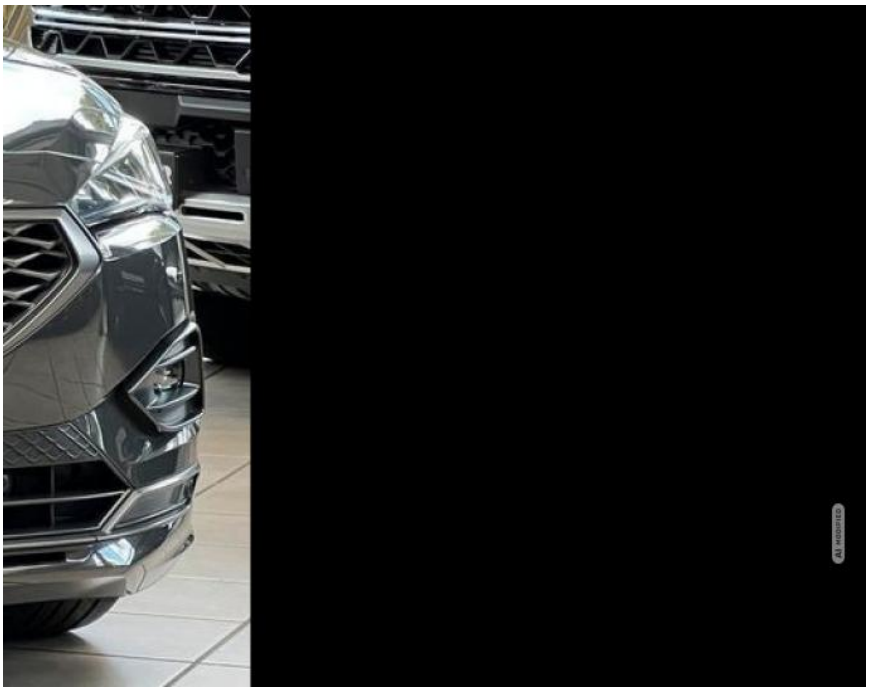



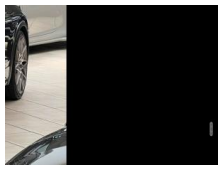

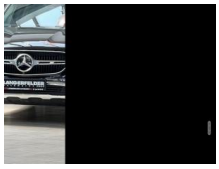

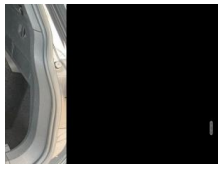



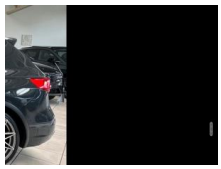





Erstzulassung:	Kilometer:	Farbe:	Leistung:	Kraftstoffart:
20.08.2021	70.200	Grau	110 kW / 150 PS	Benzin

PREIS
27.460 €

FINANZIERUNGSBEISPIEL

Laufzeit: 60 Monate	Anzahlung: 22 %
Basis-Finanzierung:*	Mtl. Rate:
Zielraten-Finanzierung:**	Mtl. Rate: **249 €**

* Basisfinanzierung: Anzahlung: 6.041 Euro, Laufzeit: 60 Monate, Nettodarlehen: 21.419 Euro, Gesamtbetrag: 31.738 Euro, Zinsätze: 7.71% Sollz. (gebunden), 7.99% eff.
** Zielratenfinanzierung: Anzahlung: 6.041 Euro, Laufzeit: 60 Monate, Nettodarlehen: 21.419 Euro, Zielrate: 13.730 Euro, Gesamtbetrag: 34.481 Euro, Zinsätze: 7.71% Sollz. (gebunden), 7.99% eff.,
Achtung! Kredite kosten Geld.
Vermittlung für: Bank 11
Repräsentatives Beispiel gem. § 17 Abs. 4 PAngV.

Ausstattung

Weiteres
- Seat Tarraco 1.5 TSI ACT FR
- Im Rahmen der Bereitstellung erhielt das Fahrzeug eine frische Inspektion durch unsere hauseigene Meisterwerkstatt
- Fahrzeug wird mit frischem TÜV bereitgestellt
- Highlights:
- 21-Zoll Felgen (ABE-Vorhanden)
- (Kugelkopf schwenkbar) 1.800 kg
- Rückfahrkamera
- Beats-Audio System
- Sitzheizung vorne und hinten
- Sitz elektrisch mit Memory
- Infotainment Paket
- Full Link (MirrorLink
- Apple CarPlay und Android Auto)
- Induktionsladeschale für Smartphone
- Fahrassistenz-System: Autom. Distanzregelung (ACC)
- Elektrische Heckklappe
- Parklenkassistent mit Einparkhilfe vorn und hinten
- 3-Zonen Klimaautomatik
- Scheinwerfer Voll-LED
- Innen:
- Fensterheber elektrisch vorn + hinten
- Isofix-Aufnahmen für Kindersitz
- Klimaanlage Climatronic 3-Zonen
- Lenkrad (Sport/Leder) mit Multifunktion
- Lenkrad mit Schaltwippen/-tasten
- Rücksitzbank verschiebbar
- Sitz vorn links elektr. verstellbar (mit Memory)
- Sportsitze vorn
- Verzurrösen Koffer-/Laderaum
- Infotainment & Kommunikation:
- Full Link (MirrorLink
- Apple CarPlay und Android Auto)
- Notrufsystem
- Service-System: Remote Services (SEAT Connect)
- Sicherheit & Assistenz:
- Airbag Beifahrerseite abschaltbar
- Airbag Fahrer-/Beifahrerseite
- Auto-Hold-Funktion
- Automatische Distanzregelung (ACC)
- Fahrassistenz-System: Fahrprofilauswahl (SEAT Drive Profile)
- Fahrassistenz-System: Müdigkeitserkennung
- Fahrassistenz-System: Spurhalteassistent
- Fahrassistenz-System: Umfeldbeobachtungssystem (Front assist) mit City-Notbremsfunktion
- Fahrassistenz-System: Parklenkassistent mit Einparkhilfe vorn und hinten
- Schließ-/Startsystem KESSY
- Rückfahrkamera
- Heckleuchten Voll-LED mit dynamischem Lichtband (Infinite Light)
- Heckleuchten LED mit dynamischem Blinklicht

EGA
STÄNDIG ÜBER 15.000 FAHRZEUGE IM BESTAND!

© 2004-2026 Formen Cars Handels GmbH - Alle Rechte vorbehalten - Preisangaben ohne Gewähr und soweit nicht anders ausgewiesen inklusive MwSt.
Änderungen und Irrtümer vorbehalten