Formen Cars  Handels GmbH
Kromsdorfer Str. 15 - 99427 Weimar - Tel.: 03643 / 815700

Ihr Ansprechpartner

**Frau Gina Sophie Kroll**
E-Mail: info@formencars.de
Telefon: 03643 815700

# Kia Sorento GT-LINE 4WD*360KAM*SHZ*BI-LED*HUD*ME...

NK00-1220 **Angebotsnr.:**

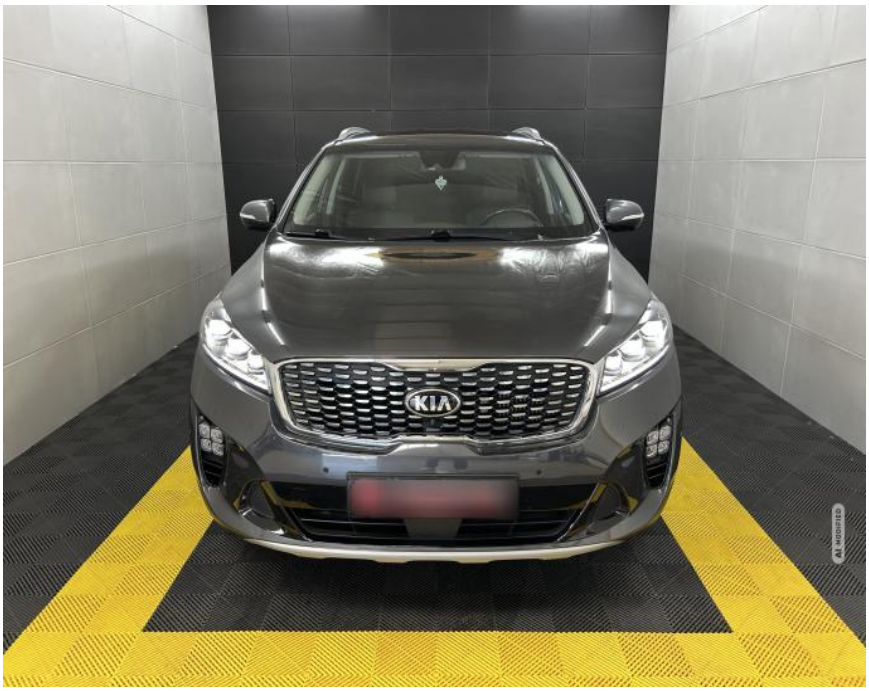









| Erstzulassung: | Kilometer: | Farbe: | Leistung: | Kraftstoffart: |
|---|---|---|---|---|
| 01.09.2020 | 95.199 | | 147 kW / 200 PS | Diesel |

**PREIS**
**26.630 €**

**FINANZIERUNGSBEISPIEL**
Laufzeit: 60 Monate Anzahlung: 22 %
Basis-Finanzierung:* Mtl. Rate:
Zielraten-Finanzierung:** Mtl. Rate: **242 €**

* Basisfinanzierung: Anzahlung: 5.859 Euro,  Laufzeit: 60 Monate, Nettodarlehen: 20.771 Euro, Gesamtbetrag: 30.779 Euro, Zinsätze: 7.71% Sollz. (gebunden), 7.99% eff.
** Zielratenfinanzierung: Anzahlung: 5.859 Euro,  Laufzeit: 60 Monate, Nettodarlehen: 20.771 Euro, Zielrate: 13.315 Euro, Gesamtbetrag: 33.439 Euro, Zinsätze: 7.71% Sollz. (gebunden), 7.99% eff.,
**Achtung!** Kredite kosten Geld.
Vermittlung für: Bank 11
Repräsentatives Beispiel gem. § 17 Abs. 4 PAngV.

## Ausstattung

**Weiteres**
- Liebe Kunden
- Kia Sorento GT-Line 4WD
- Bis zu 5 Jahre Garantie
- TÜV Neu
- ?Scheckheftgeplegt
- Komplett aufbereitet
- Nichtraucher-Fahrzeug
- Sonderausstattung:
- Metallic-Lackierung
- Premium-Paket
- Head-up-Display (Frontsichtanzeige)
- Fahrassistenz-System: Intelligentes Parksystem mit Einpark-Assistent (Parallel- und Quereinparken und Parallelausparken)
- Fahrassistenz-System: Einpark-Assistent
- Einparkhilfe vorn
- Einparkhilfe hinten
- Kamerasystem Around View
- Induktionsladeschale für Smartphone
- Serien-Ausstattung:
- Abbiegelicht
- Airbag Beifahrerseite abschaltbar
- Airbag Fahrer-/Beifahrerseite
- Aktiv Matrix Display
- Aktive Kopfstützen vorn
- Aktives Bremslicht (ESS)
- Ambiente-Beleuchtung
- Anti-Blockier-System (ABS)
- Antriebsart: Allradantrieb
- Audio-Navigationssystem KIA (8 Zoll)
- Audiobedienung am Lenkrad
- Ausstattung GT-LINE
- Autom. Begleitfunktion der Beleuchtung
- Außenspiegel elektr. anklappbar
- Außenspiegel elektr. verstell- und heizbar
- beide
- Außenspiegel Wagenfarbe
- Bi-LED-Scheinwerfer
- Blinkleuchte in Außenspiegel integriert
- Bordcomputer
- Bremsassistent
- Brillenfach in Dachhimmel / Dachkonsole integriert
- Dachreling
- Dachspoiler
- Einschaltautomatik für Fahrlicht
- Einstiegsleisten (Aluminium)
- Einstiegsleisten beleuchtet
- Elektr. Bremskraftverteilung (EBD)
- Elektron. Stabilitäts-Programm (ESP / ESC)
- Fahrassistenz-System: aktiver Spurhalteassistent (LKAS
- Lane Keep Assist System)
- Fahrassistenz-System: Autonomer Notbrems-Assistent
- Fahrassistenz-System: Bergabfahr-Assistent
- Fahrassistenz-System: Berganfahr-Assistent

EGA
STÄNDIG ÜBER 15.000 FAHRZEUGE IM BESTAND!

© 2004-2026 Formen Cars  Handels GmbH - Alle Rechte vorbehalten - Preisangaben ohne Gewähr und soweit nicht anders ausgewiesen inklusive MwSt.
Änderungen und Irrtümer vorbehalten