Formen Cars Handels GmbH
Kromsdorfer Str. 15 - 99427 Weimar - Tel.: 03643 / 815700



Ihr Ansprechpartner

Herr Christian Rau
E-Mail: info@formencars-gmbh.de
Telefon: 03643 815700

Hyundai Tucson Trend Plug-In Hybrid 4WD+Assisten...

AL33-J164993 **Angebotsnr.:**



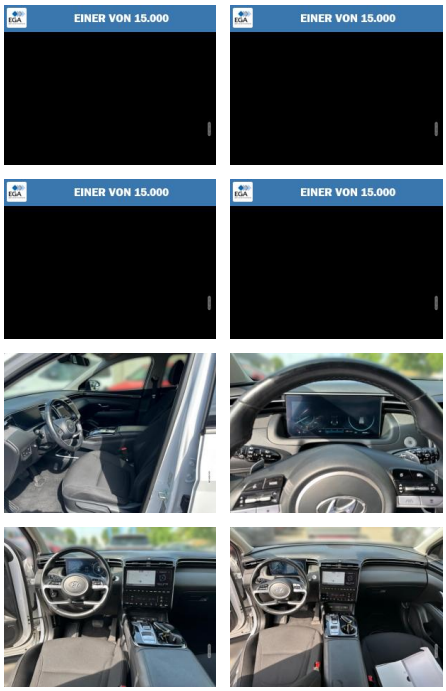

Erstzulassung:	Kilometer:	Farbe:	Leistung:	Kraftstoffart:
01.03.2023	49.400	Weiß	195 kW / 265 PS	Plug-In-Hybrid (B)

PREIS
29.060 €

FINANZIERUNGSBEISPIEL
Laufzeit: 60 Monate — Anzahlung: 22 %
Basis-Finanzierung:* — Mtl. Rate:
Zielraten-Finanzierung:** — Mtl. Rate: **264 €**

* Basisfinanzierung: Anzahlung: 6.393 Euro, Laufzeit: 60 Monate, Nettodarlehen: 22.667 Euro, Gesamtbetrag: 33.587 Euro, Zinsätze: 7.71% Sollz. (gebunden), 7.99% eff.
** Zielratenfinanzierung: Anzahlung: 6.393 Euro, Laufzeit: 60 Monate, Nettodarlehen: 22.667 Euro, Zielrate: 14.530 Euro, Gesamtbetrag: 36.490 Euro, Zinsätze: 7.71% Sollz. (gebunden), 7.99% eff.,
Achtung! Kredite kosten Geld.
Vermittlung für: Bank 11
Repräsentatives Beispiel gem. § 17 Abs. 4 PAngV.

Ausstattung

Weiteres
- Getriebe
- Automatik
- Technik
- Allrad
- Bordcomputer
- Start-Stop-Automatik
- Schaltwippen
- Volldigitales Kombiinstrument
- Assistenten
- Totwinkel-Assistent
- Müdigkeitserkennung
- Verkehrszeichenerkennung
- Regensensor
- Fernlichtassistent
- Lichtsensor
- Notbremsassistent
- Berganfahrassistent
- Bergabfahrassistent
- Spurhalteassistent
- Spurwechselassistent
- Abstandsregeltempomat
- Abstands-/Kollisionswarner
- Komfort
- Servolenkung
- Zentralverriegelung
- Elektrischer Fensterheber
- Sitzheizung
- Elektrische Aussenspiegel
- Teilbare Ruecksitzlehne
- Tempomat
- Standheizung
- Multifunktionslenkrad
- Schlüsselloses Starten
- Innenspiegel autom. abblendbar
- Mittelarmlehne
- Innenraumfilter
- Lenksaeule einstellbar
- ParkDistanceControl vorne und hinten
- Elektrische Heckklappe
- Schlüsselloser Zugang
- Ambientebeleuchtung
- Lordosenstütze
- Lederlenkrad
- Geschwindigkeitsbegrenzungsanlage
- Klimaautomatik-2-Zonen
- Funkfernbedienung
- Sicht
- LED-Hauptscheinwerfer
- LED-Tagfahrlicht
- LED-Rueckleuchten
- Scheinwerferregulierung
- Colorverglasung
- Aussenspiegel beheizbar
- Rückfahrkamera
- Privacyverglasung
- Sicherheit
- ABS
- Airbag
- Beifahrer-Airbag
- Wegfahrsperre
- Seitenairbags
- Alarmanlage

STÄNDIG ÜBER 15.000 FAHRZEUGE IM BESTAND!

© 2004-2026 Formen Cars Handels GmbH - Alle Rechte vorbehalten - Preisangaben ohne Gewähr und soweit nicht anders ausgewiesen inklusive MwSt.
Änderungen und Irrtümer vorbehalten