Formen Cars Handels GmbH
Kromsdorfer Str. 15 - 99427 Weimar - Tel.: 03643 / 815700

Ihr Ansprechpartner

Frau Gina Sophie Kroll
E-Mail: info@formencars.de
Telefon: 03643 815700

Mercedes-Benz E 400 d 4M*PANO*HUD*LED*KAMERA*LED...

NK00-1190 **Angebotsnr.:**


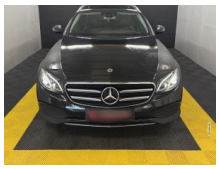

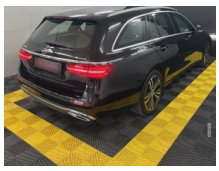
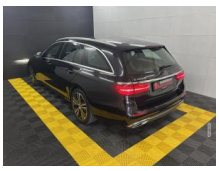





Erstzulassung:	Kilometer:	Farbe:	Leistung:	Kraftstoffart:
01.03.2020	132.489		243 kW / 330 PS	Diesel

PREIS
29.910 €

FINANZIERUNGSBEISPIEL

Laufzeit: 60 Monate	Anzahlung: 22 %
Basis-Finanzierung:*	Mtl. Rate:
Zielraten-Finanzierung:**	Mtl. Rate: **272 €**

* Basisfinanzierung: Anzahlung: 6.580 Euro, Laufzeit: 60 Monate, Nettodarlehen: 23.330 Euro, Gesamtbetrag: 34.570 Euro, Zinsätze: 7.71% Sollz. (gebunden), 7.99% eff.
** Zielratenfinanzierung: Anzahlung: 6.580 Euro, Laufzeit: 60 Monate, Nettodarlehen: 23.330 Euro, Zielrate: 14.955 Euro, Gesamtbetrag: 37.557 Euro, Zinsätze: 7.71% Sollz. (gebunden), 7.99% eff.,
Achtung! Kredite kosten Geld.
Vermittlung für: Bank 11
Repräsentatives Beispiel gem. § 17 Abs. 4 PAngV.

Ausstattung

Weiteres
- Liebe Kunden
- Mercedes Benz E400 d 4Matic
- Bis zu 5 Jahre Garantie
- TÜV bis 10.2027
- Service Neu
- Sehr gute Sommerreifen
- Scheckheftgeplegt ?
- Komplett aufbereitet
- Nichtraucher-Fahrzeug
- Sonderausstattung:
- Anhängerkupplung (Kugelkopf schwenkbar)
- Ausstattungs-Paket: Business
- Vorrüstung car sharing
- Infotainment-Paket High-End
- Konnektivität-Paket
- Smartphone integriert
- Kombiinstrument mit Variabler Anzeige (Widescreen Cockpit)
- Service-System: MBUX Augmented Reality für Navigation
- Induktionsladeschale für Smartphone
- Fahrassistenz-System: Verkehrszeichenerkennung
- Park-Paket
- Fahrassistenz-System: aktiver Park-Assistent
- Rückfahrkamera
- Sitzheizung vorn
- Kraftstofftank: vergrößert
- Avantgarde Interieur
- Sitz-Komfort-Paket
- Innenausstattung: Zierteile Aluminium Längsschliff
- Sitzbezug / Polsterung: Stoff / Ledernachbildung Artico
- Ambiente-Beleuchtung
- Lenkrad mit Multifunktion
- Lenkrad (Leder Nappa)
- Head-up-Display (Frontsichtanzeige)
- Innenausstattung: Zierteile Aluminium
- Lendenwirbelstützen vorn
- elektr. verstellbar
- LM-Felgen 8x18 (5-Speichen)
- Metallic-Lackierung
- Navigations-Paket
- Vorbereitung Navigationssystem (Garmin MAP Pilot)
- Navigationssystem: SD-Karten-Navigation
- Media-Display
- Navigationsmodul Garmin MAP Pilot
- Schiebe-/Hebedach elektrisch (Glas)
- Sitzbezug / Polsterung: Leder
- Zeituhr (Analog)
- Serien-Ausstattung:
- Ablage-Paket
- Adaptives Bremslicht
- Airbag Beifahrerseite abschaltbar
- Airbag Fahrer-/Beifahrerseite
- Anti-Blockier-System (ABS)
- Außenspiegel Wagenfarbe
- Beckenairbag vorn (Pelvisbag)
- Bremsanlage mit großen Bremsscheiben

EGA
STÄNDIG ÜBER 15.000 FAHRZEUGE IM BESTAND!

© 2004-2026 Formen Cars Handels GmbH - Alle Rechte vorbehalten - Preisangaben ohne Gewähr und soweit nicht anders ausgewiesen inklusive MwSt.
Änderungen und Irrtümer vorbehalten