Formen Cars Handels GmbH
Kromsdorfer Str. 15 - 99427 Weimar - Tel.: 03643 / 815700



Ihr Ansprechpartner

Herr Christian Rau
E-Mail: info@formencars-gmbh.de
Telefon: 03643 815700

Volkswagen Taigo 1.0 TSI Life NAVI/APP~IQ.DRIVE~...

AP08-311412 **Angebotsnr.:**





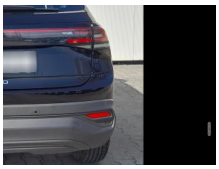

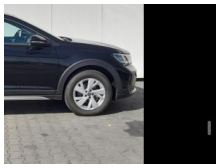

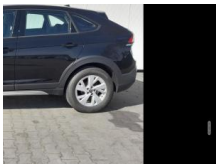









Erstzulassung:	**Kilometer:**	**Farbe:**	**Leistung:**	**Kraftstoffart:**
29.04.2025	21.700	Schwarz	85 kW / 116 PS	Benzin

PREIS
19.300 €

FINANZIERUNGSBEISPIEL

Laufzeit: 60 Monate	Anzahlung: 22 %
Basis-Finanzierung:*	Mtl. Rate:
Zielraten-Finanzierung:**	Mtl. Rate: **175 €**

* Basisfinanzierung: Anzahlung: 4.246 Euro, Laufzeit: 60 Monate, Nettodarlehen: 15.054 Euro, Gesamtbetrag: 22.307 Euro, Zinsätze: 7.71% Sollz. (gebunden), 7.99% eff.
** Zielratenfinanzierung: Anzahlung: 4.246 Euro, Laufzeit: 60 Monate, Nettodarlehen: 15.054 Euro, Zielrate: 9.650 Euro, Gesamtbetrag: 24.235 Euro, Zinsätze: 7.71% Sollz. (gebunden), 7.99% eff.,
Achtung! Kredite kosten Geld.
Vermittlung für: Bank 11
Repräsentatives Beispiel gem. § 17 Abs. 4 PAngV.

Ausstattung

Weiteres
• INNENAUSSTATTUNG UND

STÄNDIG ÜBER 15.000 FAHRZEUGE IM BESTAND!

© 2004-2026 Formen Cars Handels GmbH - Alle Rechte vorbehalten - Preisangaben ohne Gewähr und soweit nicht anders ausgewiesen inklusive MwSt.
Änderungen und Irrtümer vorbehalten