Formen Cars Handels GmbH
Kromsdorfer Str. 15 - 99427 Weimar - Tel.: 03643 / 815700



Ihr Ansprechpartner

Herr Christian Rau
E-Mail: info@formencars-gmbh.de
Telefon: 03643 815700

Ford Kuga 1.5 EcoBoost NAVI~AHK~SHZ~APP~2xPDC~GR...

AP08-311356 **Angebotsnr.:**

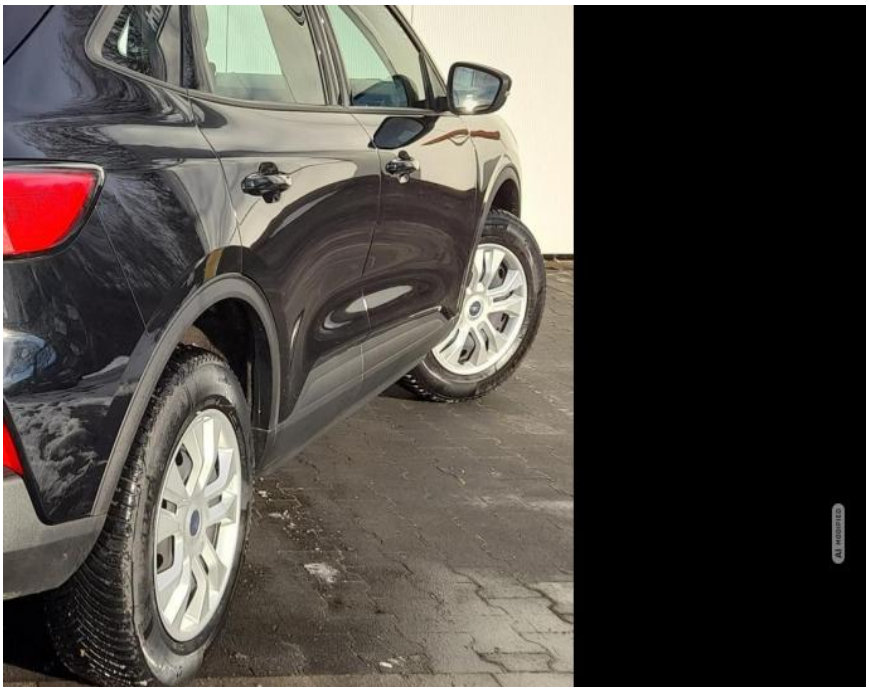







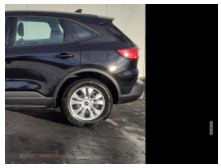





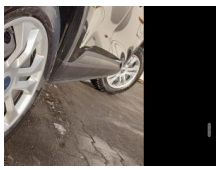



Erstzulassung:	Kilometer:	Farbe:	Leistung:	Kraftstoffart:
25.03.2024	24.400	Schwarz	111 kW / 151 PS	Benzin

PREIS
22.740 €

FINANZIERUNGSBEISPIEL
Laufzeit: 60 Monate — Anzahlung: 22 %
Basis-Finanzierung:* — Mtl. Rate:
Zielraten-Finanzierung:** — Mtl. Rate: **206 €**

* Basisfinanzierung: Anzahlung: 5.003 Euro, Laufzeit: 60 Monate, Nettodarlehen: 17.737 Euro, Gesamtbetrag: 26.283 Euro, Zinsätze: 7.71% Sollz. (gebunden), 7.99% eff.
** Zielratenfinanzierung: Anzahlung: 5.003 Euro, Laufzeit: 60 Monate, Nettodarlehen: 17.737 Euro, Zielrate: 11.370 Euro, Gesamtbetrag: 28.554 Euro, Zinsätze: 7.71% Sollz. (gebunden), 7.99% eff.,
Achtung! Kredite kosten Geld.
Vermittlung für: Bank 11
Repräsentatives Beispiel gem. § 17 Abs. 4 PAngV.

Ausstattung

Weiteres
• INNENAUSSTATTUNG UND

EGA STÄNDIG ÜBER 15.000 FAHRZEUGE IM BESTAND!

© 2004-2026 Formen Cars Handels GmbH - Alle Rechte vorbehalten - Preisangaben ohne Gewähr und soweit nicht anders ausgewiesen inklusive MwSt.
Änderungen und Irrtümer vorbehalten