Formen Cars Handels GmbH
Kromsdorfer Str. 15 - 99427 Weimar - Tel.: 03643 / 815700



Ihr Ansprechpartner

Herr Christian Rau
E-Mail: info@formencars-gmbh.de
Telefon: 03643 815700

Skoda Superb Sportline iV DSG Verkauf im Kundena...

RP00-HK2311-4009-800sm **Angebotsnr.:**





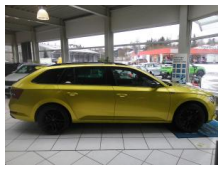













Erstzulassung:	Kilometer:	Farbe:	Leistung:	Kraftstoffart:
28.09.2021	87.000	Grün	115 kW / 156 PS	Hybrid

PREIS
29.310 €

FINANZIERUNGSBEISPIEL

Laufzeit: 60 Monate	Anzahlung: 22 %
Basis-Finanzierung:*	Mtl. Rate:
Zielraten-Finanzierung:**	Mtl. Rate:

266 €

* Basisfinanzierung: Anzahlung: 6.448 Euro, Laufzeit: 60 Monate, Nettodarlehen: 22.862 Euro, Gesamtbetrag: 33.876 Euro, Zinsätze: 7.71% Sollz. (gebunden), 7.99% eff.
** Zielratenfinanzierung: Anzahlung: 6.448 Euro, Laufzeit: 60 Monate, Nettodarlehen: 22.862 Euro, Zielrate: 14.655 Euro, Gesamtbetrag: 36.804 Euro, Zinsätze: 7.71% Sollz. (gebunden), 7.99% eff.,
Achtung! Kredite kosten Geld.
Vermittlung für: Bank 11
Repräsentatives Beispiel gem. § 17 Abs. 4 PAngV.

Ausstattung

Besonderheiten
- Anhängerrangierassistent
- **Getriebe 6-Gang - Doppelkupplungsgetriebe DSG**
- **Geschwindigkeits-Regelanlage (Tempomat)**
- **Infotainment-Paket Amundsen**
- **Seitenscheiben hinten und Heckscheibe abgedunkelt (SunSet)**
- **Kofferraum / Heckklappe elektrisch betätigt (öffnen + schliessen)**
- **Rückfahrkamera**
- Fahrassistenz-System: Spurhalteassistent (Lane Assist)
- Frontscheibe heizbar

Sicherheit
- Abstandswarner
- Geschwindigkeitsbegrenzungsanlage
- Müdigkeitswarnsystem
- Notrufsystem
- Reifendruckkontrollsystem
- Totwinkel-Assistent
- PDC Park Distance Control hinten
- Elektronische Parkbremse
- Anti-Blockiersystem ABS
- Antischlupfregelung ASC+T
- elektronische Stabilitätskontrolle (ESP / DSP)
- Servolenkung
- Geschwindigkeitsregelung (Tempomat)
- Regensensor
- Wegfahrsperre
- Kindersitzbefestigung
- PDC Park Distance Control vorne
- Spurhalteassistent
- Notbremsassistent
- Scheibenwischer mit Regensensor
- Wegfahrsperre
- Isofix-Aufnahmen für Kindersitz an Rücksitz
- Anti-Blockier-System (ABS)
- Servolenkung
- Antriebs-Schlupfregelung (ASR)
- Elektron. Stabilitäts-Programm (ESP)
- Scheibenwaschdüsen heizbar
- Reifendruck-Kontrollsystem
- Knieairbag Fahrerseite
- Airbag Fahrer-/Beifahrerseite
- **Kopf-Airbag-System**
- Seitenairbag vorn
- **Airbag Beifahrerseite abschaltbar**
- Kopfstützen hinten
- Innenspiegel mit Abblendautomatik
- Bremsassistent
- Fahrassistenz-System: Multikollisionsbremse (Multi Collision Brake)
- Elektron. Querdifferentialsperre (XDS)
- Fahrassistenz-System: Berganfahr-Assistent (Hill-Holder)

Multimedia
- Volldigitales Kombiinstrument

EGA
STÄNDIG ÜBER 15.000 FAHRZEUGE IM BESTAND!

© 2004-2026 Formen Cars Handels GmbH - Alle Rechte vorbehalten - Preisangaben ohne Gewähr und soweit nicht anders ausgewiesen inklusive MwSt.
Änderungen und Irrtümer vorbehalten